

# Kinder- und Jugendfarm

## Oestrich-Winkel e.V.

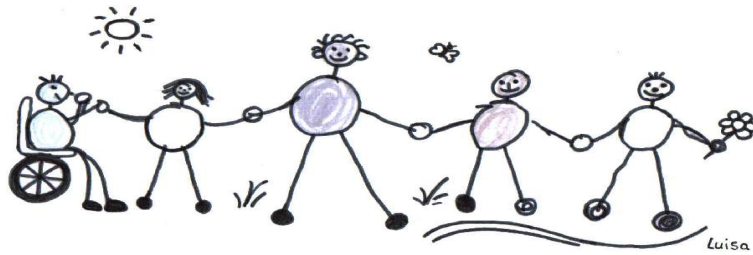

[www.am-elsterbach.de](http://www.am-elsterbach.de)

- Beitrittserklärung  
 Änderungsmitteilung

Eintrittsdatum: \_\_\_\_\_.\_\_\_\_.\_\_\_\_\_

Mitgliedsnummer (wird vom Verein vergeben)		
Name	Vorname	Geb.-Datum
Name	Vorname	Geb.-Datum
Straße	PLZ	Ort
Telefon	Fax	E-Mail
1. Kind (Name/Geb.)	2. Kind (Name/Geb.)	3. Kind (Name/Geb.)
4. Kind (Name/Geb.)	5. Kind (Name/Geb.)	6. Kind (Name/Geb.)

Beitragsgruppe (bitte ankreuzen)	Mitglied	(mind. 24 Euro/Jahr)
	Freiwillig höherer Betrag	_____ Euro/Jahr

<b>Einzugsermächtigung</b> zum Einzug der Mitgliedsbeiträge durch Lastschrift; die Abbuchung erfolgt jährlich im Voraus	
Kontoinhaber (Vor- und Zuname)	
Name/Ort der Bank	_____ Unterschrift Kontoinhaber
Bankleitzahl	
Kontonummer	

\_\_\_\_\_  
Ort, Datum

\_\_\_\_\_  
Unterschrift

**Kontaktadresse**

[www.am-elsterbach.de](http://www.am-elsterbach.de)

Kinder- und Jugendfarm Oestrich-Winkel, Postfach, 1217, 65368 Oestrich-Winkel, ( Vera Schilling Tel.: 0 67 23/88 94 49 )

**Bankverbindung**

Kinder- und Jugendfarm Oestrich-Winkel, Nassauische Sparkasse, BLZ 510 500 15, Konto 454 045 696